

COMPTE-RENDU ASSEMBLÉE GÉNÉRALE CULOTTES COURTES



Jeudi 2 octobre 2025

18 h 30 Salle de la Ferma

Boège



Excusés :

Mairie de Boège : Mme SCHERRER, Mme VERDAN
Mairie de Habère-Lullin : M. DESBIOLLES, Mme VAUDAUX
Mairie Habère-Poche : Mme VAUDAUX

Mairies présentes :

Mairie de Burdignin : Mme DUVILLARD
Mairie d'Habère-Lullin: Mme DURET-GUIMET
Mairie de Villard : Mme VARGAS
Mairie de St André : Mme RUHIN
Mairie de Bogève : Mme DUBOIS

Conseil Collégial membres présents :

TELLIER FANNY, BOSSON STEEVE, BALCERSKI ANNE-LAURE, CROS SOPHIE, FOLLET STEPHANIE,
VALE PETERSON

Direction Culottes Courtes présentes:

PINGET AUDREY, PERRIN MORGANE

Parents présents :

CHOLLET VINCENT, DELANNOY ANGELIQUE, ROYER CEDRIC, PACHE JULIEN, FERNANDEZ JULIE, GANTELET MARYNE, ATTANASIO AURELIE, JOSSERAND BRUCE, CHARTRAIN LOLITA, CHEVAL LAURIE, PERRIN LOIC, BLANCHARD MATHIEU, LAROCHE JEREMY, LANTERNIER MARYLINE, DUFFOUR SOPHIE, SEVERINO YASMINE, POMEL CELINE, LAURENT JULIA, GARCON CEDRIC, FORTIER ROMAIN, HEBERT NOEMIE, SPENCE MARIANNE, PAYELLE ANOUK, DUBUISSON MARION, AUBERT GREGOIRE, GRACIO STEPHANIE, BEAURAIN JESSICA, BELLOTTO SYLVAIN, GUERNIER MATHILDE, ORSAT FLORIAN, LE FLOCH ANGELIQUE, CARON ELODIE, DELAVOET MARIE, THOMAS AMIAUX, REZENDE ALICIA, RICAULT AMANDINE, GIRAUD SEBASTIEN, BEL CEDRIC, HANOUNA LAURE, VAUCHEL LAURE, DEREMBLE PAULINE, WYSS RAPHAEL, JORDAN CAROLINE, MOURIN SABRINA, BRIFFOD CELINE, HECQUET CELINE, PETITDEMANGE LUCIE, REYNAUD TEO, BATT GEOFFROY, HEUSCLING FLORIAN, KUPPER BLANDINE, BOUGUEREAU TANGUY, PIOCHON AMANDINE, HENRY CLAUDE, MOREL-VULLIEZ CATHERINE, JAMIN VALERIE, L'HERITIER CATHERINE, PEREZ LAURE, BRIS CECILE, MIGNARD AURORE , CARME EVE, HUBERMAN SHAYLI, GUIGNAND LISON, NAVAILLES JOSEPHINE, RENAUDINEAU GAELLE, HUGEDET BAPTISTE, DESBISSON LISE, GERBER ETIENNE, LEGOUZ WIERUCKI VANESSA, MEDINA MORGANE, HAMONEAU VIRGINIE, GOURDOUX YOANN, ROCAMORA AMANDA, LAURENT THOMAS, CONNAULT MARIE, BECU MARINE, AMET ADELIN, ROMAN NANCY, RENOULET ELODIE, FERET SEBASTIEN, PARENTELLI VALENTINE , COLLET CELINE, GEX-FABRI HEIDI, MANGE CHLOE, MATHE PAULINE ,COGNACQ CAROLINE, WAUQUIEZ ARNAUD, ROLIN KATHLEEN ,CHENEVAL-PALLUD JULIEN, BLANC BLANDINE, PERSIGNY JEROME, LUCIANI ELISABETH, MOULAS CYRIL, CATIMEL GAELLE, MONTEIRO LAETITIA, BEL NADEGE, DAVEAUX CEDRIC, ARZOUMANIAN CHRISTINE, LEMOINE JESSICA, GORGERAT VICTORIA, BECQUET ALEXANDRA

Parents représentés :

RAYNAL MANON, VIVIER AURELIE, MARTELET MANON, BRAJA MAGALIE, BORDOT MARIE, MILLET SARAH, RAISIN CHARLINE, GODIN AURORE, PRUVOST CHARLOTTE, DURET CLAIRE-MARIE, JACQUARD BENJAMIN, CHIELLE SARAH, RICHARD ELEA, DELON CLAIRE, DEBEAUPUIS GUILLAUME, COLLOUD JULIE, RENAUD LAURENCE, RENARD CORALIE, HERVE CAROLE, COPIN PRISCILLA, LUSCIANA MARYLINE, BERNARD FANETTE, CATTEAU ELISE, DETRAZ ANGELIQUE, GAUTHIER LAURE, DUPLAN MARION, GAVARD SANDRINE, GUY NADEGE, GILLET LAURENT, ROS SYLVAIN, DUFOUR ROMAIN, COCHARD FANNY, NOVEL ELOISE, ARNAUD MIREILLE, PESENTI ANAIS





SOMMAIRE

Présentation de l'association, du portail famille

L'année en quelques chiffres

L'année en quelques images

Présentation et vote du bilan moral et financier 2024

Perspectives 2025-2026

Sondage, temps d'échanges

Remerciements





L'ASSOCIATION





FONCTIONNEMENT

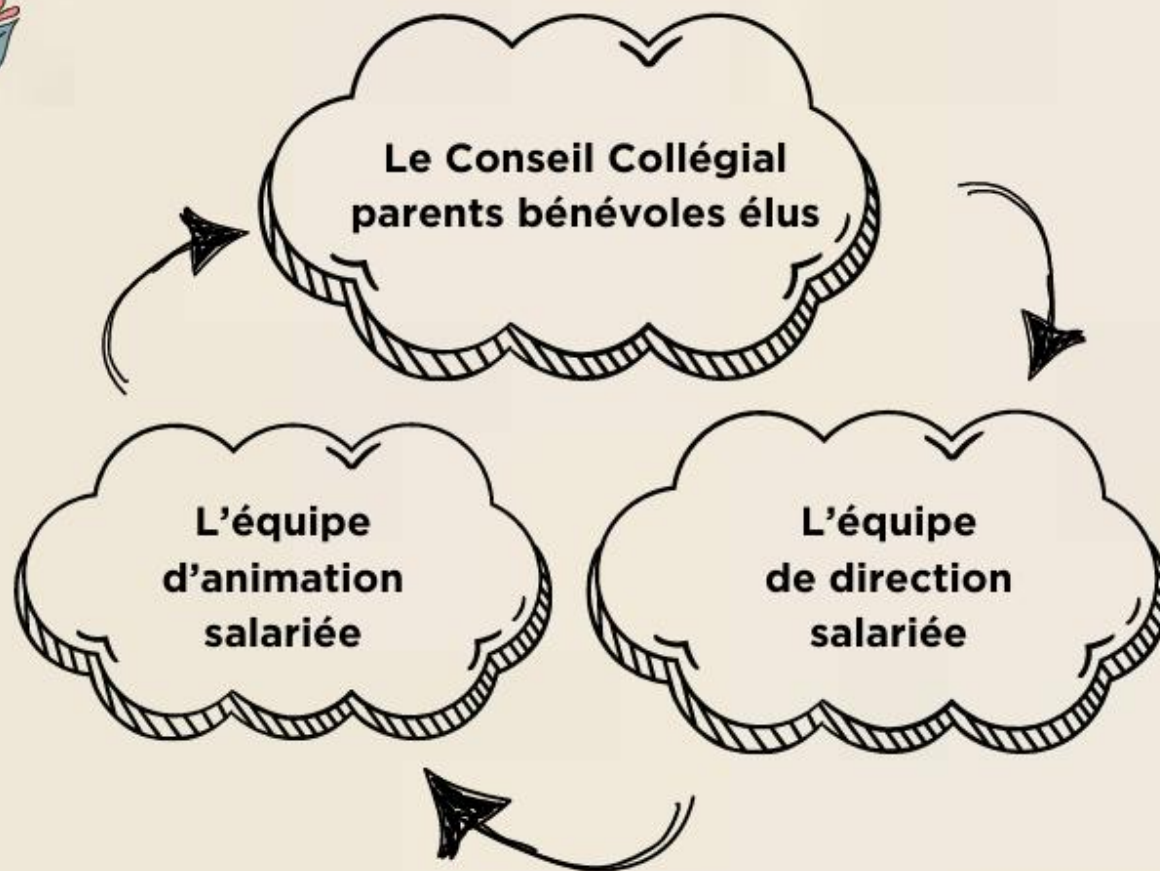



NOS BENEVOLES



Conseil collégial



Fanny Tellier
Élue depuis
2020

**Stéphanie
Follet**
Élue depuis
octobre 2024

**Steeve
Bosson**
Élu depuis
octobre 2024

**Vale
Petterson**
Élu depuis juin
2023

**Anne-Laure
Balcerski**
Élue depuis
octobre 2024

**Sophie
Cros**
Élue depuis
octobre 2024



CONSEIL COLLEGIAL







- **Représenter légalement l'association, suivi des délibérations et applications des décisions**
- **Définir la vision pédagogique et stratégique de l'association afin d'assurer sa pérennité**
- **Gérer les ressources**
- **Assurer le lien avec les équipes, les familles, les mairies**
- **Participer à la gestion administrative quotidienne de l'association**
- **Participer au développement des différents partenariats**





Dans nos accueils, nous souhaitons :

NOS OBJECTIFS

-  Favoriser la vie collective
-  Favoriser l'épanouissement de l'enfant et son autonomie au sein de la structure
-  Favoriser le choix de l'enfant
-  Développer l'imaginaire
-  Sensibiliser au développement durable





NOTRE ÉQUIPE

Direction

Audrey
Morgane

Secrétariat

Denise

Référentes

Mathilde
Cloé

L'association emploie
11 personnes 10 CDI / 1CDD

Une équipe formée :

PSC1

Dejeps Dptr

Bpjeps Ltp

1 Bafd en cours

Cap petite enfance

Éducatrice spécialisée

Bafa

1 Bpjeps Ltp à venir



Animation

Lauriane
Denise

Noé
Elise
Cassandra

Entretien

Charline



Où trouver les infos ?

Panneaux affichages sur place

LE PORTAIL FAMILLE

Accueil - Camia x | Présentation Rap: x | Portail famille - B: x | Portail familles: x | CAF - Gestions: x | gmail messages: x | LES CALOTTES CO: x

https://association-les-calottes-courtes.portail-def.net/les-calottes-courtes/infos-portique/

vous connecter

LES CALOTTES COURTES

Accueil | Mes messages | Inscription | Finances | Mes Alertes (4)

Seigneur TOUTE TOUTE, vous êtes actuellement connecté sur le LES CALOTTES COURTES.

Bienvenue sur votre portail familles

Le portail familles est une plateforme numérique ayant vocation à faciliter les démarches administratives de ses adhérents.

Chaque famille bénéficie ainsi d'un compte dédié personnalisé et sécurisé sur lequel elle peut, via ses rubriques, effectuer les démarches à distance.

- Accueil**
Accéder aux différentes pages de votre structure (actualités, documents...)
- Mon Compte**
Gérer les informations de votre compte (coordonnées, votre devise...)
Démarches des Adhérents: 14-16-18 ans
- Inscription**
Visitez la page et effectuez votre inscription.
- Finances**
Consultez et gérez vos factures
Recherchez vos documents
- Alertes**
Être alerté des demandes ou variations d'inscriptions de votre structure.

12°C

Rechercher

10/23

**Périscolaire = En ligne
toute l'année**

**Mercredi = En ligne toute
l'année**

**Vacances = Uniquement
aux périodes d'inscriptions**



CALENDRIER
INSCRIPTION VACANCES
ANNEE 2025/2026

	Zone 1 Habitants de Bozga, Sireuil, St-André	Zone 2 Habitants de Beyrie, Bardignan, Habère- Pochu, Habère-Lullin, Villand, Estournay
Vacances Automne 26/10/25 au 02/11/25	06/09/25 au 21/09/25	22/09/25 au 05/10/25
Vacances de fin d'année 20/12/25 au 04/01/26	STRUCTURE FERMÉE	
Vacances Hiver 05/02/26 au 23/02/26	05/01/26 au 18/01/26	19/01/26 au 01/02/26
Vacances de Printemps 06/04/26 au 19/04/26	23/02/26 au 06/03/26	09/03/26 au 22/03/26
Vacances d'été 07/07/26 au 24/07/26	25/05/26 au 07/06/26	08/06/26 au 21/06/26
24/07/26 au 17/08/26	STRUCTURE FERMÉE	
Vacances d' Août 17/08/26 au 31/08/26	25/05/26 au 07/06/26	08/06/26 au 21/06/26

<https://association-les-culottes-courtes.portal-defi.net>
Pas d'inscription en dehors des périodes en ligne, hors aménagement

CULOTTES COURTES

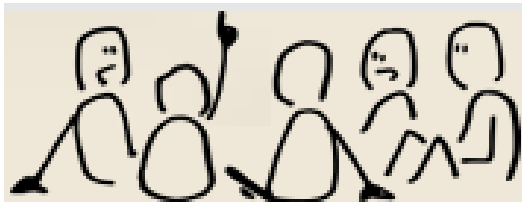

Les groupes

**3-4 ans 30
places PERI
16 places
AL**

**Certaines tranches d'âges
sont complètes dès le
début d'année**

**Nous contacter si places
non
disponibles**

**8-11 ans 28
places PERI
24 places
AL**

INFORMATION

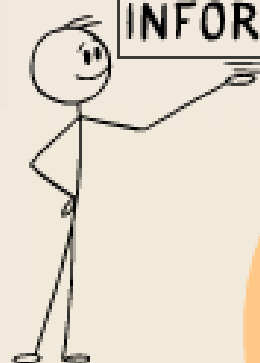

**5-7 ans 40
places PERI
32 places
AL**





Contact

Direction

lesculottesc74@outlook.fr

Secrétariat

secretariatcc@outlook.fr

Permanences:

lundi et jeudi 8h30-12h30

Absences

Personnes
non autorisée

Changement de programme

Départ ou arrivée
décalée

**Un SMS nous évite
des inquiétudes !**

**Merci de privilégier les mails
ou SMS aux horaires de
présences des enfants.**

**Nous sommes souvent sur le
terrain auprès des enfants, les
écrits nous permettent de
pouvoir gérer quand nous
sommes disponibles.**

**Les messages que vous
transmettez à l'équipe
à l'oral ont peu de chance
d'arriver à destination**

06 17 91 04 49



Mes réservations

Vous pouvez procéder ci-dessous à l'inscription, la réservation et l'annulation des activités.
En cas d'absence, les parents s'engagent à annuler l'activité ou à le signer.



1 Participant



2 Activités



3 Planning

Sélectionner les participants

En cliquant sur un seul participant, gérez vos réservations de façon individualisée.
En sélectionnant plusieurs membres de la famille, vous pourrez grouper vos inscriptions ou annulations (appuyez sur des

TESTE 3 4 (3 ans)

Sélectionner les activités

Cliquez sur les activités que vous souhaitez réserver ou annuler

1 Cliquez sur une catégorie pour afficher/masquer les activités concernées

MERCREDI 2/4 ANS

PERISCOLAIRE

VACANCES 2/4 ANS

1 Veuillez sélectionner une catégorie pour afficher les activités associées.

Réservation ponctuelle

Visualiser mon calendrier

Vous pouvez visualiser votre calendrier mois par mois et le contrôler, mais aussi apporter des modifications en cliquant sur les zones de couleurs : bleues (inscrit), vertes (en attente), oranges (demande de modification), roses (demande d'annulation) ou blanches (disponible)

< > octobre 2025

	Sem. 40							Sem. 41							Sem. 42							Sem. 43							Sem. 44						
TESTE 3 4	me	je	ve	sa	di	lu	ma	me	je	ve	sa	di	lu	ma	me	je	ve	sa	di	lu	ma	me	je	ve	sa	di	lu	ma	me	je	ve				
	01	02	03	04	05	06	07	08	09	10	11	12	13	14	15	16	17	18	19	20	21	22	23	24	25	26	27	28	29	30	31				
VACANCES JOURNÉE 3-4 ANS 26/10/2025 / 27/10/2025																																			

Légende :

Disponible

Ferme / Fermé

Non délégué

En attente de validation

Dans le panier

Valable

Demande de modification

Demande d'annulation

Attente

0 Réservation sur liste d'attente



1. Participants



2. Activities



3. Planning



4. Round



Résumé

ESSE 3-4

score 25

Nom	Période	Type	
MARCHÉ JOURNÉE 3-4 ANS	29/10/25 - 07:00 - 18:30	→ inscription	0
MARCHÉ JOURNÉE 3-4 ANS	30/10/25 - 07:00 - 18:30	→ inscription	0
MARCHÉ JOURNÉE 3-4 ANS	31/10/25 - 07:00 - 18:30	→ inscription	0

→ Voir le détail

→ Nouvelle inscription

→ Voir



Mes réservations

réservations en attente de traitement. (2)

réservation #14288 - inscription à 2025/10/29 11:11

→ annuler la réservation

réservation #14287 - inscription à 2025/10/29 11:11

→ annuler la réservation

Factures / paiement en ligne

Bienvenue sur LES QUALITÉS COURTES, veuillez vous connecter sur [LES QUALITÉS COURTES](#)

Mes factures

Vous pouvez télécharger les factures émises par votre structure.

Vous consultez les factures de la structure : LES QUALITÉS COURTES

[Télécharger les factures](#)
[Par email](#)
[Par mobile](#)

N°	Numéro	Date	Montant	Total
1	2007-0000	21/07/2020	3,64 €	3,64 €

[Finances](#)
[Règlements](#)
[Mes documents](#)

les-qualites-courtes.portal-defiles-les-qualites-courtes/paiementmonetico/recapitulatif

LES QUALITÉS COURTES

[Accueil](#) | [Mon Compte](#) | [Description](#) | [Finances](#) | [Mes documents](#)

Paiement en ligne

Facture(s)	Numéro	Date	Total
	2007-0000	21 juillet 2020	3,64 €

Montant de la transaction : 3,64 €

[Monetico](#)

[Effectuer le paiement de 3,64 €](#)

Bienvenue sur LES QUALITÉS COURTES, veuillez vous connecter sur [LES QUALITÉS COURTES](#)

Paiement en ligne

Liste des factures

Numéro	Date	Montant	Total
2007-0000	21 juillet 2020	3,64 €	3,64 €

[Payer les factures](#)

© 2020 LesQualitésCourtes

Périscolaire et mercredi : en ligne sur le portail famille, établie chaque fin de mois (entre le 1 et le 5) à régler dès réception

Vacances : en ligne sur le portail famille, établie une semaine après la fin des inscriptions, à régler dès réception

Calcul des heures périscolaire. Pointage des enfants sur la tablette.

**Ecole primaire : accueil enfant 16h15
Ecole maternelle 16h30
Ecole du chateau 16h45
Ecole St André 16h45**

Facturation à l'heure



Désignation	Prix unitaire	Quantité	Montant Détail	Montant Total
MERCREDI 6/7 ANS MATIN REPAS (07/05/2025 au 28/05/2025) Ecole : PRIMAIRE PUBLIQUE BOEGE 07 14 21 28MA + REPAS - COMMUNE DE BOEGE (Matin repas T1 24)	14,50 € 5,42 € -2,10 €	4,00 4,00 4,00	58,00 € 21,68 € -8,40 €	71,28 €
MERCREDI 6/7 ANS MATIN REPAS (07/05/2025 au 28/05/2025 -) Ecole : PRIMAIRE PUBLIQUE BOEGE 07 14 21 28MA + REPAS - COMMUNE DE BOEGE (Matin repas T1 24)	14,50 € 5,42 € -2,10 €	4,00 4,00 4,00	58,00 € 21,68 € -8,40 €	71,28 €
PERISCOLAIRE SOIR 6/7 ANS () Ecole : PRIMAIRE PUBLIQUE BOEGE Ma 2025 - 6 13 20 27 (4 or) + REPAS	4,19 € 1,00 €	8,00 4,00	33,52 € 4,00 €	37,52 €
PERISCOLAIRE SOIR 6/7 ANS () Ecole : PRIMAIRE PUBLIQUE BOEGE Ma 2025 - 6 13 20 27 (4 or) + REPAS	4,19 € 1,00 €	8,00 4,00	33,52 € 4,00 €	37,52 €
Nous vous remercions de nous régler ce solde avant le 15 juin				
FR76 1027 8024 2600 0180 3904 944 CMCIFR2A LES CULOTTES COURTES				
Montant total			217,60 €	



L'accueil périscolaire 2024/2025 Matin 7h à 8h15 Soir 16h15 à 19h

PERISCOLAIRE

Moyenne de 37
enfants accueillis par
jour le matin

- 15 enfants de moins de 6 ans
- 22 enfants de plus de 6 ans

Augmentation
+ 8,82 %
soit 3 enfants
en plus



Moyenne de 84
enfants accueillis
par jour le soir

- 38 enfants de moins de 6 ans
- 46 enfants de plus de 6 ans

Augmentation
+ 6,33 %
soit 5 enfants
en plus



Evolution fréquentation périscolaire





L'accueil mercredis 2024/2025

7h à 18h30 journée/ demi-journée avec ou sans repas

MERCREDIS

28 enfants de moins de six ans chaque mercredi

65 enfants chaque mercredi

37 enfants de plus de six ans chaque mercredi

Augmentation
+ 2.85 %
soit 2 enfants en plus

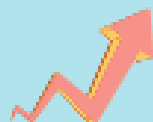

Evolution fréquentation mercredi

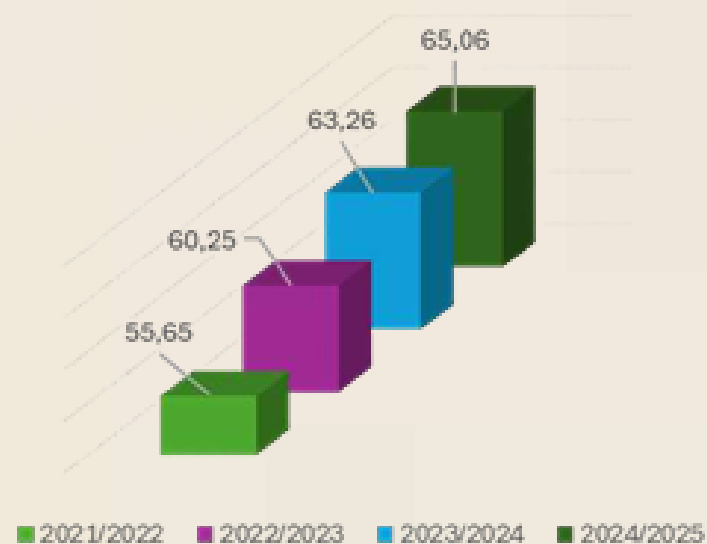



182 familles accueillies



Ponctuellement : Sortie, journée à thème

Activité au choix proposé chaque mercredi



Jeux collectifs



Jeux sportifs ou motricité



Cuisine préparation du goûter



Activités manuelles



Jeux libres



L'accueil vacances 2024/2025

VACANCES

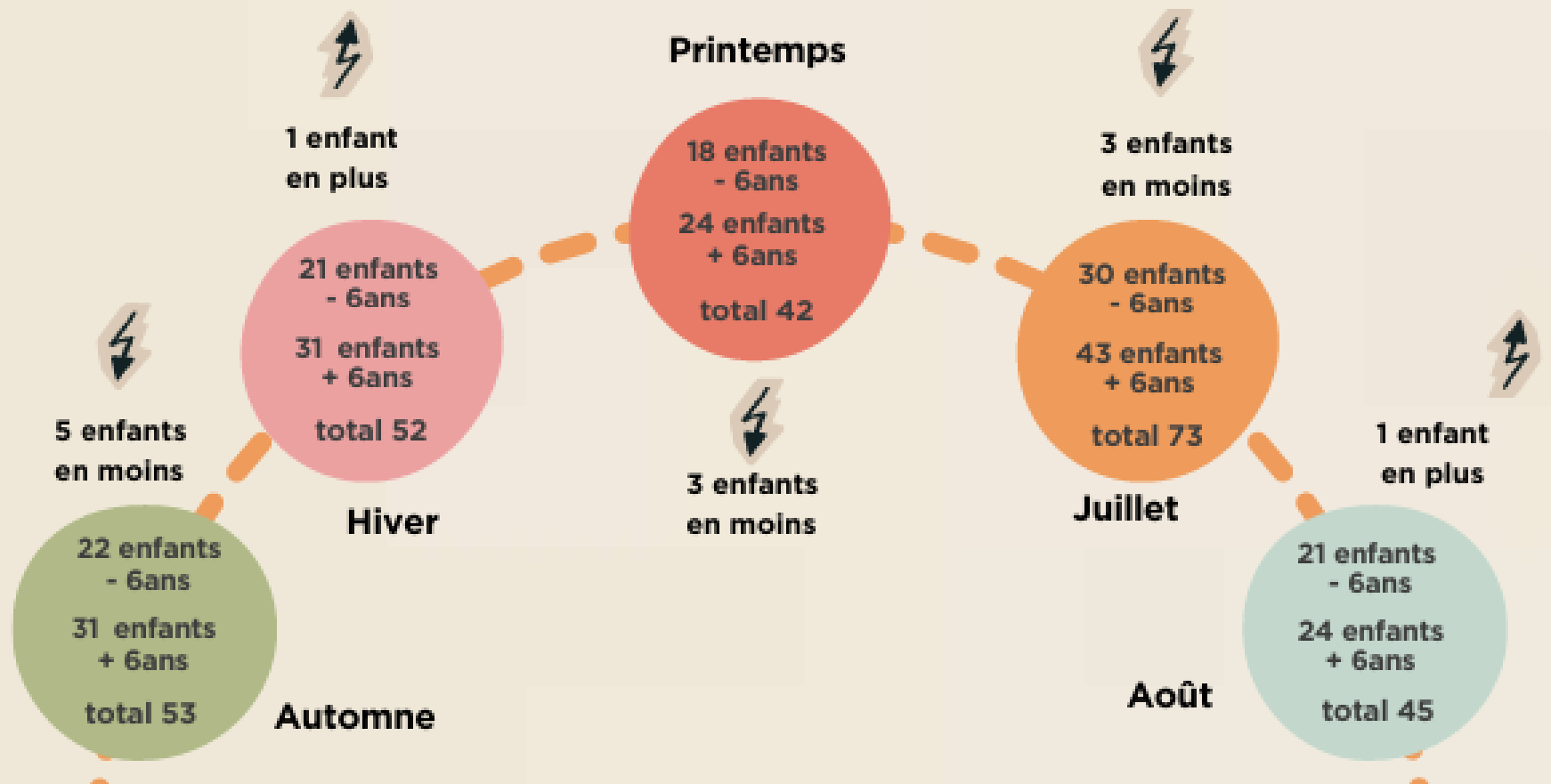



Evolution fréquentation vacances

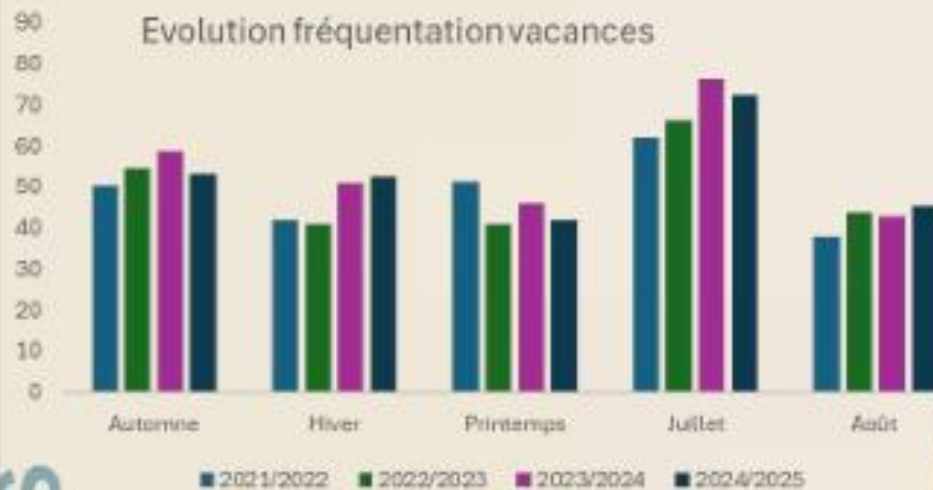

107 familles accueillies

VACANCES



BOËGE 41	HABERE LULLIN 12
BOGEVE 2	HABERE POCHE 12
BONNEVILLE 1	LULLIN 1
BONS EN CHABLAIS 1	MARCELLAZ 1
BURDIGNIN 5	SAXEL 7
CUVAT 1	ST ANDRE DE BOEGE 14
FILLINGES 1	VETRAZ MONTHOUX 1
	VILLARD 7



TEMPS FORTS

Let's go Rando

GRUPPE DES 5/11 ANS

Direction le Plateau des Bréaux
pour une journée en pleine nature
Mercredi 30 octobre votre enfant court
8H15

Sur réservation
Lieu :
Capelle 7540
Chemin de randonnée
Office de tourisme



QUI A COMIS LE VOL ET POURQUOI ?

LA FIN DE L'ENQUÊTE

MERCREDI 30 OCTOBRE
18H30 A 20H30

SÉRIE RÉSERVÉE AUX ENFANTS INSCRITS
DU 21 AU 31 OCTOBRE

NE MANQUEZ PAS VOTRE DÉGŪTEMENT

INSCRIPTION DE 10 € PAR ENFANT
PAR E-MAIL AVANT LE 24/10/24

Tea Games

mercredi 16 octobre

APPORTER SON PRÉMIER JEU DE SOCIÉTÉ,
POUR PASSER UN APRÈS-MIDI TOUT EN
JOUEUSE

CHIFFRE AU PRIX
18000€



MARCHÉ DE NOËL

DES COULOTTES COURTES
DANS NOS LOCAUX

**18, 19 & 20
DECEMBRE**

PETITE DÉCORATION ET GOURMANDISES

À 10€

ATTENTION POUR FINANCIER
LES BOUTES DE DÉTENTE

JOURNÉE COCOONING

DES COULOTTES COURTES

18 DÉCEMBRE 2024

LE PROGRAMME :

- 15H30 : DÉJEUNER
- 16H30 : COCOONING
- 18H30 : DÉJEUNER



Let's GO Rando



Journée VTT Menoge 8/12 ans



Chateau d'Avully

Bus 1010 €

Visite Chateau 1056 €

Total 2066 €



Lac de Sallanches

Bus 1230 €



Ferme du Chosal

Bus 990 €

Visite de la ferme 430 €

Total 1420 €





BILAN FINANCIER 2024



Le Bilan de votre exercice
2024

EUREX FAIRE DE L'AUDACE
VOTRE CAPITAL

Association LES CULOTTES COURTES
Présentation de vos principaux indicateurs financiers

ASSO LES CULOTTES COURTES
46 RUE DE LA MENOCE
74420 BOECE
NAF : 9499Z
SIRET : 4397790600035
Exercice du 01/01/2024 au 31/12/2024



BILAN FINANCIER 2024

PROVENANCE DES RECETTES 2024

65% DU TOTAL 238 431 € <small>+9.6% (2024/2023)</small> Accueil (parents)	15% DU TOTAL 55 337 € <small>-4% (2024/2023)</small> Subv. org. sociaux
	13% DU TOTAL 48 349 € <small>-1.5% (2024/2023)</small> Subv. Communes
	3% DU TOTAL 17 094 € Cotisations
	8 579 € Autres



BILAN FINANCIER 2024

PROVENANCE DES RECETTES 2024

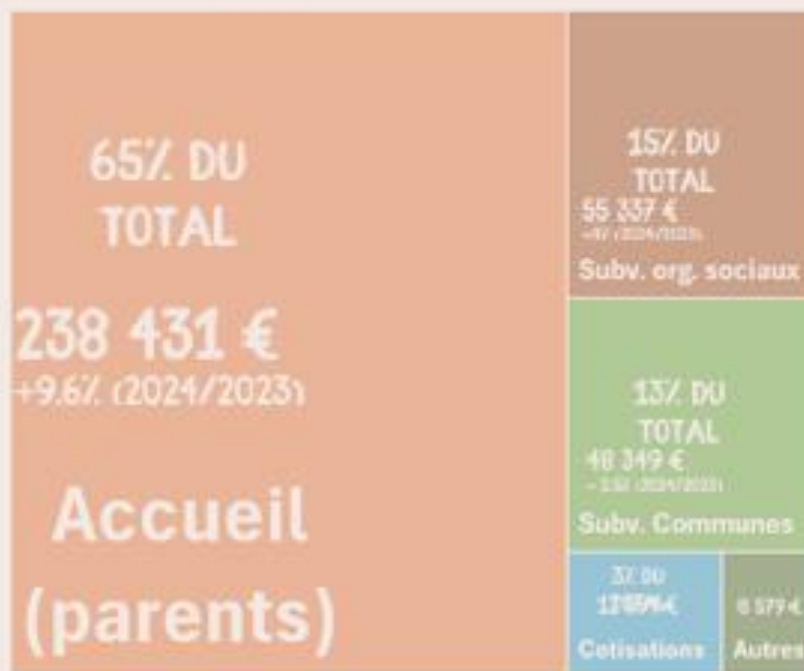

UTILISATION DES RECETTES 2024





BILAN FINANCIER 2024

75 810 €
+16% (2024/2023)

Fonctionnement

Charges externes (Détail)

	2024	2023	Évolution	
Fournitures consommables	43 584 €	40 020 €	+3 564 €	+8,9%
Locations, Charges locatives	1 396 €	354 €	+1 042 €	+294,4%
Entretien, Réparations	2 816 €	2 611 €	+205 €	+7,9%
Primes d'assurance	2 095 €	1 606 €	+489 €	+30,4%
Intermédiaires et honoraires	16 095 €	12 193 €	+3 902 €	+32%
Informations et communications	1 850 €	2 079 €	-229 €	-11%
Déplacements, Réception	8 790 €	5 505 €	+3 285 €	+59,7%
Frais postaux, Télécom.	434 €	259 €	+175 €	+67,6%
Frais bancaires	358 €	542 €	-184 €	-33,9%
Autres services extérieurs	93 €	92 €	+1 €	+1,1%
TOTAL	77 510 €	65 262 €	+12 248 €	+18,8%



LES CHANGEMENTS INTRODUIITS EN 2025

- **Augmentation générale de 10 %** des tarifs à partir de juin 2025.
- Intégration de **l'inflation annuelle** dans les tarifs (à partir de 2026).
- **Sorties éducatives** payantes (8 €) et fin des **demi-journées** pendant les vacances.
- Nouvelles **conventions communales** pour garantir l'équilibre et la transparence.
- **Perspective 2026** : rétablir l'équilibre et rechercher des financements externes (ex. EcoLab Junior).



BILAN FINANCIER 2024

RÉSULTAT :

RECETTES – DÉPENSES 2024 = -17 839 €
= 4.6% DES DÉPENSES PRÉVISIONNELLES 2025

RECETTES – DÉPENSES 2023 = +6 140 €
= 1.7% DES DÉPENSES PRÉVISIONNELLES 2024

RECETTES – DÉPENSES 2022 = +8 397 €
= 2.5% DES DÉPENSES 2023

PROJECTIONS POUR 2025 :

RÉSULTAT = +10 000 €
DÉPENSES TOTALES = +1.8%
RECETTES ACCUEIL = +10 %
RECETTES COTISATIONS = +10 %



SUBVENTIONS

2023/2024							
Communes	Montant Demandé	Participation	Heures Péri	Heures CL	Total heures	Part Communes	
Boège	€ 1,02	Mer / Vac / Péri	20 908,65	12 508,00	33 416,65	49%	
Bogève	€ 1,02	Mer / Vac / Péri	0,00	1 492,00	1 492,00	2%	
Burdignin	€ 1,02	Mer / Vac / Péri	1 768,75	2 668,00	4 436,75	7%	
Habère Lullin	€ 1,02	Mer / Vac / Péri	344,50	5 888,00	6 232,50	9%	
Habère Poche	€ 1,02	Mer / Vac / Péri	557,50	4 516,00	5 073,50	7%	
Saint André	€ 1,02	Mer / Vac / Péri	3 221,75	3 564,00	6 785,75	10%	
Saxel	€ 1,02	Mer / Vac / Péri	2 873,00	2 808,00	5 681,00	8%	
Villard	€ 1,02	Mer / Vac / Péri	1 136,25	3 724,00	4 860,25	7%	
			30 810,40	37 168,00	67 978,40		



2023/2024							
Communes	Montant Demandé	Participation	Heures Péri	Heures CL	Total heures	Part Communes	Commentaires
Boège	€ 1,02	Mer / Vac / Péri	20 908,65	12 508,00	33 416,65	49%	
Bogève	€ 1,02	Mer / Vac / Péri	0,00	1 492,00	1 492,00	2%	
Burdignin	€ 1,02	Mer / Péri Maternelle	1 768,75	2 668,00	4 436,75	7%	Déduction Péri Primaire + Vacances
Habère Lullin	€ 0,82	Mer / Vac	344,50	5 888,00	6 232,50	9%	Déduction Périscolaire - Taux 0,82€/h
Habère Poche	€ 0,82	Mer / Vac	557,50	4 516,00	5 073,50	7%	Déduction Périscolaire - Taux 0,82€/h
Saint André	€ 1,02	Mer / Vac / Péri	3 221,75	3 564,00	6 785,75	10%	
Saxel	€ 1,02	Mer / Vac / Péri	2 873,00	2 808,00	5 681,00	8%	
Villard	€ 1,02	Péri	1 136,25	3 724,00	4 860,25	7%	Déduction Mercredis + Vacances
			30 810,40	37 168,00	67 978,40		



SUBVENTIONS

2023/2024							
Communes	Part Communes	Total Demandé IDEALEMENT	Déductions Diverses	Total après Déductions	Total PAYE	Ecart	Commentaires
Boège	49%	€ 34 084,98	-€ 4 460,25	€ 29 624,73	€ 29 624,73	€ 0,00	Déduction = Personnel mis à disposition +4'300€ pour Comptabilité
Bogève	2%	€ 1 521,84	€ -	€ 1 521,84	€ 900,00	-€ 621,84	
Burdignin	7%	€ 4 525,49	€ -	€ 4 525,49	€ 1 750,00	-€ 2 775,49	
Habère Lullin	9%	€ 6 357,15	€ -	€ 6 357,15	€ 4 234,00	-€ 2 123,15	
Habère Poche	7%	€ 5 174,97	€ -	€ 5 174,97	€ 3 748,28	-€ 1 426,69	
Saint André	10%	€ 6 921,47	€ -	€ 6 921,47	€ 6 921,47	€ 0,01	
Saxel	8%	€ 5 794,62	€ -	€ 5 794,62	€ 5 437,37	-€ 357,25	
Villard	7%	€ 4 957,46	€ -	€ 4 957,46	€ 1 160,00	-€ 3 797,46	
		€ 69 337,97	-€ 4 460,25	€ 64 877,72	€ 53 775,85	-€ 11 101,86	
2023/2024							
Communes	Part Communes	Total Demandé REEL	Déductions Diverses	Total après Déductions	Total PAYE	Ecart	Commentaires
Boège	49%	€ 34 084,98	-€ 4 460,25	€ 29 624,73	€ 29 624,73	€ 0,00	Déduction = Personnel mis à disposition +4'300€ pour Comptabilité
Bogève	2%	€ 1 521,84	€ -	€ 1 521,84	€ 900,00	-€ 621,84	
Burdignin	7%	€ 4 525,49	-€ 3 323,42	€ 1 202,07	€ 1 750,00	€ 547,93	Déduction Péri Primaire + Vacances
Habère Lullin	9%	€ 5 104,42	-€ 282,15	€ 4 822,27	€ 4 234,00	-€ 588,27	Déduction Périscolaire - Taux 0,82€/h
Habère Poche	7%	€ 4 155,20	-€ 456,59	€ 3 698,60	€ 3 748,28	€ 49,68	Déduction Périscolaire - Taux 0,82€/h
Saint André	10%	€ 6 921,47	€ -	€ 6 921,47	€ 6 921,47	€ 0,01	
Saxel	8%	€ 5 794,62	€ -	€ 5 794,62	€ 5 437,37	-€ 357,25	+1000€ Projet CC
Villard	7%	€ 4 957,46	-€ 3 798,48	€ 1 158,98	€ 1 160,00	€ 1,03	Déduction Mercredi + Vacances
		€ 67 065,46	-€ 12 320,88	€ 54 744,58	€ 53 775,85	-€ 968,73	
		-€ 2 272,53	-€ 7 860,63	-€ 10 133,14			Payé



merci!

SUBVENTIONS 2024-2025



SUBVENTIONS

Les années indiquées correspondent à la base de calcul des subventions (les subventions qui seront demandées cette année - 2025-2026 - seront calculées sur les effectifs des années 2024-2025).

Envoie des effectifs propres à chaque Mairie, accompagnés des demandes officielles de subvention.

➔ Courant octobre 2025

Les subventions sont en général payées au cours du second trimestre suivant la demande (Avril-Mai-Juin 2026).

Changements pour donner suite à la réunion que nous avons eu avec les Mairies en mai 2025:

- Augmentation Taux Horaire de 1.02€ à 1.12€ (+10%),
- Mise en place de conventions spécifiant les particularités de participation de chaque commune

➔ *En cours...*

Si la subvention demandée n'est pas accordée à 100% par la Mairie, la partie non-prise en charge sera répercutée sur le tarif horaire appliqué aux familles des communes concernées.



Périscolaire:

Cette année, la fréquentation de l'accueil périscolaire continue de progresser.

Hausse de près de 9 % pour l'accueil de matin et 6 % pour l'accueil du soir.

Les enfants peuvent se rendre à leur cours culturel ou sportifs (danse, badminton, musique, volley) avec le partenariat avec l'école de musique

Accueil des mercredis :

Le bilan de l'accueil du mercredi pour l'année 2024/2025 est très positif, la fréquentation continue de croître.

182 familles accueillies, ce qui souligne l'importance de cette structure pour le territoire.

Ouvert de 7h à 18 h 30, il propose une prise en charge en journée complète ou en demi-journée, avec ou sans repas.

Cette formule permet aux enfants de se rendre à leurs activités culturelles ou sportives avec un accord mis en place avec l'école de musique.



Accueil des vacances

Hausse de 2.85 % cette année.

Depuis quatre ans, la fréquentation est passée de 55,65 enfants en 2021/2022 à 65,06 enfants en 2024/2025. Depuis 2021, l'accueil des vacances marque un léger recul par rapport à 2023/24 (-3,4 %) mais reste supérieur aux deux premières années, cet accueil reste stable.

Automne : globalement stable sur la période (+6 % entre 21/22 et 24/25).

Printemps : baisse importante (51,11 → 41,88) la fréquentation printanière diminue souvent impactée par un jour férié lors des périodes de vacances

Hiver : 24/25 (41,9 → 52,4). Forte progression, très dépendante de l'enneigement

Juillet : +17,1 % (61,93 → 72,5)

Août : +19,5 % (38 → 45,4) progression dû à une semaine d'ouverture supplémentaire

En résumé, la fréquentation de tous nos accueils est en augmentation ou stable depuis 2021.

Cet accueil répond à une demande réelle des familles, tout en maintenant un cadre éducatif de qualité. L'équipe peut être fière du travail accompli, qui constitue un socle solide pour poursuivre et développer encore ces différents accueils.



L'année scolaire a été particulièrement intense pour notre association.

Nous avons fait face à des absences au sein de l'équipe d'animation, à une équipe souvent incomplète, à plusieurs départs et à des recrutements intervenus en cours d'année.

Pour maintenir le bon fonctionnement des accueils, l'équipe en place a dû assurer des remplacements et compenser ces manques sur site, ce qui a entraîné des heures supplémentaires, des plannings fréquemment modifiés et une adaptation permanente au quotidien.

Ces contraintes ont eu un impact réel sur le moral et la charge de travail : de nombreux projets planifiés ont dû être temporairement mis en attente et le personnel a supporté une fatigue supplémentaire.

Nous souhaitons exprimer notre profonde reconnaissance à l'ensemble de nos personnels pour leur disponibilité, leur professionnalisme, leur capacité d'adaptation, ainsi que pour le maintien du sourire et de la motivation malgré ces difficultés.



BILAN MORAL

L'année a été également exigeante pour le conseil collégial, récemment constitué, qui a dû se familiariser rapidement avec ses fonctions et prendre des décisions opérationnelles en urgence à la suite du résultat comptable déficitaire communiqué en avril. Les échanges avec les mairies, les réunions internes et l'élaboration des prévisions budgétaires ont représenté une charge de travail supplémentaire importante.

Le conseil a répondu présent : nous tenons à le remercier chaleureusement pour son implication et son engagement. Nous saluons la mobilisation collective qui a permis de préserver cette association.

Ces efforts, bien que coûteux en énergie, constituent pour notre structure une base solide pour poursuivre les actions et envisager des améliorations organisationnelles en vue de la prochaine année.

Il y a bien sûr eu quelques coquilles, quelques mails égarés, quelques pulls, ou peluches et nous nous en excusons.

Mais sachez que toute l'équipe de l'association salariée et bénévole a traversé cette année ensemble et a mis toute son énergie pour les enfants et repart pour une année pleine de projets.



VOTES EN LIGNE



89 votants

88 personnes valident le bilan moral, financier 2024 et les représentants de l'association

1 personne ne valide pas le bilan moral, financier 2024 et les représentants de l'association



L'ouverture d'une salle supplémentaire semble nécessaire.
Nous en avons déjà parlé l'année dernière et les chiffres confirment le besoin.

Elle permettrait au groupe des grands d'avoir une salle adaptée et chaleureuse. Elle éviterait la manutention quotidienne, car l'équipe déplace des bancs et des tables dans le hall tous les jours.

Cela permettrait également d'avoir un espace dédié au sport et aux jeux dans le hall pour la saison hivernale, ce qui n'est actuellement pas possible comme nous accueillons déjà le groupe des grands.

Nous avons engagé des discussions avec la mairie de Boège en ce sens, cet aménagement sera dépendant des budgets alloués par l'État qui sont à ce jour incertains, cela dépendra par ailleurs des prochaines élections municipales. La municipalité reste à l'écoute et nous rouvrirons ces discussions en tant voulu.

Nous avons régulièrement besoins de petits matériels ou de change pour les plus petits (laine, pot en verre, morceau de tissus, torchons, vieilles chemises, nappes...) nous mettrons en place une petite affiche " nous avons besoins de" sur les panneaux de l'accueil.

Nous avons eu une subvention de 7 000 € de la Caf qui nous a permis de racheter du matériel (banc, tables, paravents, canapé, mobilier)



Projet en parallèle de nos activités

Améliorer les équipements extérieurs en continuité avec le label E3D (École en démarche de développement durable).

Encourager la participation des enfants et de leurs familles dans le projet.

Développer le bien-être des enfants

2023/2024 :

- Fabrication des ludimalles
- Fabrication de la boîte à livres
- Fabrication du music Wall
- Remise en place du poulailler
- Achat de banc pour la cour



THEMES





Notre idée : Un projet collaboratif EcoLaB Junior

→ Inclure les familles, le conseil collégial, les partenaires éducatifs, l'équipe, les enfants dans le projet

→ Réaménager les espaces extérieurs pour mieux répondre aux besoins des enfants



→ Budget total estimé : 600 à 1100 €



→ Budget total estimé : 1700 à 2700 €



→ Budget total estimé : 1864 € à 2700 €



→ Budget total estimé : 305 - 450 €

→ Budget total estimé : 3390 €



2025-2026



Nous recherchons :

- Des parents intéressés
- Des compétences techniques
- Des idées
- De la bonne humeur
- Des dons



Les étapes :

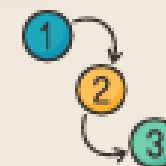

- Créer un comité de pilotage
- Valider le projet avec les différents partenaires
- Etablir un budget réel
- Réfléchir à des actions d'autofinancement
- Mettre en place un échéancier
- Mettre en place des journées participatives pour réaliser certains travaux

Si vous avez envie de rejoindre l'équipe faites nous signes !

Nous organiserons prochainement une première réunion de travail





SONDAGE EN LIGNE



89 votants

La décision prise et d'envoyer le vote aux personnes représentées lors de l'assemblée générale et de statuer en fonction du résultat



C'EST A VOUS!

Temps d'échanges



Questions

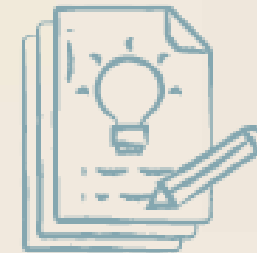

Propositions



REMERCIEMENTS

Merci a notre équipe d'animation , nos bénévoles toujours présents

Merci à la commune de Boège pour son soutien financier, technique

Merci à la mairie de St André pour le prêt du minibus

Merci au service technique

Merci aux communes partenaires

Merci à la communauté de communes pour le prêt du gymnase cet été

Merci a FG Informatique

Merci aux enfants et aux parents de nous faire confiance.

Merci pour les chocolats et ou viennoiseries tout au long de l'année.



Thank you

